

122

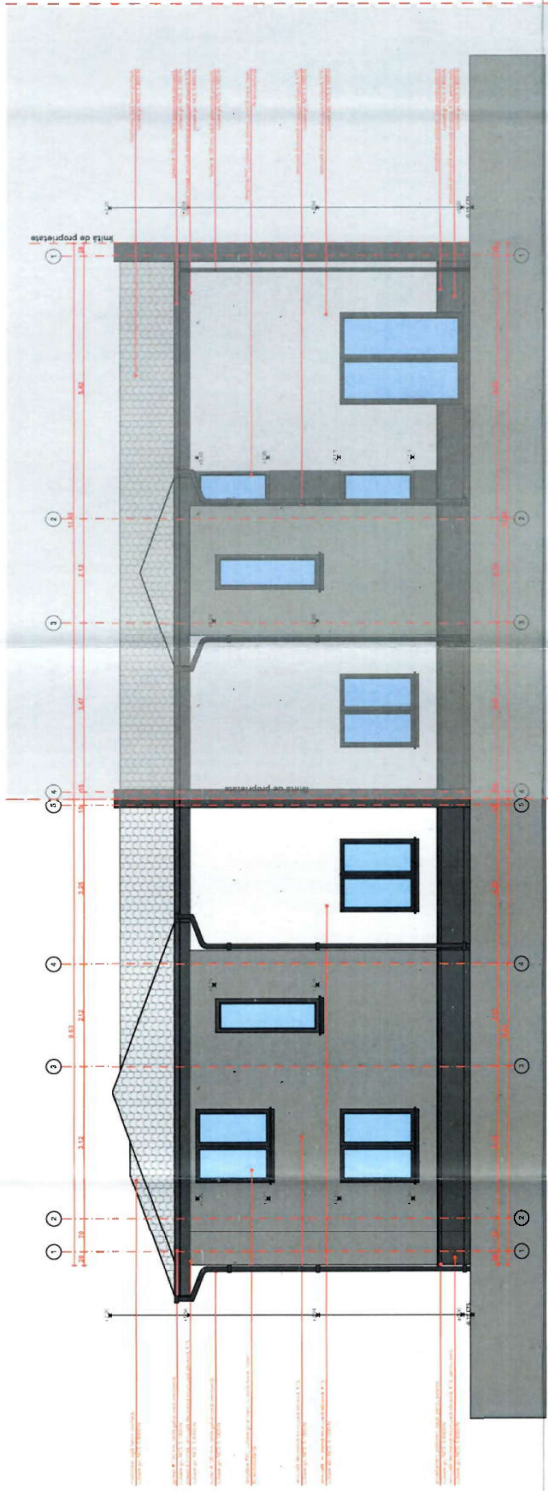

CF455833  
Proiectare corelată

CF455834  
PALETA DE CULORI PENTRU CLĂDIRILE DIN MUNICIPIUL TIMIȘOARA  
CLĂDIRILE DIN ZONELE ISTORICE

CULOARE DE BAZA				CULOARE PENTRU ACCENTE			
101	102	103	104	201	202	203	204
105	106	107	108	205	206	207	208
109	110	111	112	209	210	211	212
113	114	115	116	213	214	215	216
117	118	119	120	217	218	219	220
121	122	123	124	221	222	223	224
125	126	127	128	225	226	227	228
129	130	131	132	229	230	231	232
133	134	135	136	233	234	235	236
137	138	139	140	237	238	239	240
141	142	143	144	241	242	243	244
145	146	147	148	245	246	247	248
149	150	151	152	249	250	251	252
153	154	155	156	253	254	255	256
157	158	159	160	257	258	259	260
161	162	163	164	261	262	263	264
165	166	167	168	265	266	267	268
169	170	171	172	269	270	271	272
173	174	175	176	273	274	275	276
177	178	179	180	277	278	279	280
181	182	183	184	281	282	283	284
185	186	187	188	285	286	287	288
189	190	191	192	289	290	291	292
193	194	195	196	293	294	295	296
197	198	199	200	297	298	299	300

NOTA:

- Culoare de bază pot fi aplicate în proporții variabile pentru amestec.
- Culoare de accent pot fi aplicate în proporții variabile pentru amestec.
- Amestecurile care sînt indicate în tabel sînt realizabile în condițiile de aplicare a culorilor de bază și de accent.

JUDEȚUL TIMIȘ  
PRIMĂRIA MUNICIPIULUI  
TIMIȘOARA  
VIZAT SPRE RECHIZITARE  
Nr. 260 din 22-10-2025  
Arhitect șef



VERIFICATOR EXPERT	SEMNAȚURA	CERINȚA	REFERAT / EXPERTIZA NR. / DATA:	Beneficiar:
	SolarTech Solutions ATELIER DE PROIECTARE J3677852012 Gheo. Coman, Nr.49, CP 300220/Timiș, România M: 040-740-962154, email: of@solartech.ro			
SPECIFICATIE	NUME	SEMNAȚURA	Titlu proiect:	Proiect nr. 357-2/2025
SEF PROIECT	anș. Cristian Mărcăciaru		CONSTRUIRE CLĂDIRI DE LOCUIT, ÎMPREJMUIRE ÎMOBIL ȘI BRANȘAMENTE LA UTILITĂȚI	Faza Documentație DTAC
PROIECTAT	anș. Cristian Mărcăciaru	1:100		Planșă nr. A-10
DESENAT	anș. Cristian Mărcăciaru	Data		
VERIFICAT	anș. Cristian Mărcăciaru	09-2025		
			Titlu planșă: CORP C1-FATADĂ POSTEROARĂ NORD- VEST	